

井上病院にMRI装置導入!!

3月にMRI装置を導入致しました。
超電導型1.5Tの装置です。静音化技術により今までより検査中の騒音が低減されています。また、少しでも安心していただけるよう九州では初となるプロジェクションマッピングを導入しました。MRI装置内に映像を投影することで、閉鎖感を低減しリラックスして検査を受けていただけます。

また、透視装置による検査も長尺撮影や骨塩定量を行っています。短時間の撮影で高画質な画像、測定結果を提供しています。

ご要望にお応えできるよう努力して参りますので検査が必要な際はぜひご活用ください。



超電導型MRI装置(1.5TMRI)

1.5T High-Field MRI



**「高速撮像・高画質、低騒音。」
快適な検査環境**

- 静音化
独自の静音化技術搭載、高画質を実現しながら、撮像する際に発生する騒音を低減し、患者さんに快適な検査環境を提供します。
- プロジェクションマッピングシステム
MRI装置の開口内に映像を投影することで、閉鎖感を低減しリラックスして検査を受けて頂けます。
- 高速撮像
高速撮像技術「IP-RAPID」を搭載。従来と同等の画質を維持しながら撮像時間を短縮することができます。患者さんの負担が軽減されます。
- 高画質
高い磁場強度(1.5T(テスラ))により高画質の撮像が可能です。軟部組織や病変部とのコントラストを明確に描出でき、血管を描出することもできます。

■ 何かご不明な点があれば遠慮なく職員にご質問ください。

医療法人誠心会
井上病院

MRI装置



透視装置
(骨密度測定 長尺撮影 嚥下造影検査)

骨密度測定結果

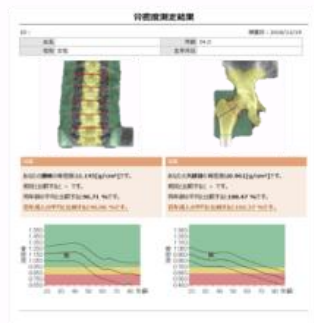

今回のMRI装置導入によって当院で行える検査がより充実したものとなりました。患者様の診断・診療に関してより迅速に対応できるものと思っております。また、近隣の医療機関様からのご紹介・ご依頼にも対応できるよう努力して参りますので、今後ともよろしくお願い致します。

ご相談等ございましたら地域連携室までご連絡ください。

地域連携室からのお知らせとお願い

共同利用について

当院では医療機器（MRI・CT）の共同利用をおこなっております。
 ご依頼元の医療機関からのご指示内容に沿った検査を当院でおこない、検査データ等はご依頼元の医療機関に持参いたします。
 当院では検査のみで診察はおこないませんので、患者様にかかる時間や費用の負担も少なくなります。
 近隣の医療機関さまには是非ご利用していただければと思っております。
 お問い合わせに関しては、地域連携室までご連絡ください。

井上病院 地域連携室 TEL092-322-3553(直通)



診療受付時間についてのお願い

当院の診療受付時間は**平日16:00迄(土曜日12:00迄)**となっております。
 ご紹介頂く際は、当日の診療がお受けできないときもございます。
 予約が必要な診療科もありますので、事前のご連絡にご協力をお願い申し上げます。

平日：(午前) 8:00~12:00 (午後) 14:00~16:00

土曜：(午前) 8:00~12:00

※急患の場合はこの限りではございません。 何時でも、電話連絡のうえご相談ください。

<井上病院の実績(1月分)>

外来患者数(平均)	手術件数		救急搬入件数	訪問診療	訪問看護	訪問リハビリ
183.7人/日	外科	3件	51件/月	89件	212件	641件
	整形外科	19件				
内視鏡検査				平均在院日数		在宅復帰率
上部	下部	EMR	ESD	CT	MMG	ERCP
91件	32件	11件	0件	261件	44件	0件
				一般病棟	16.6日	81.3%
				地域包括ケア病棟	24.4日	80.8%
				緩和ケア病棟	18.0日	50.0%

外来診療担当表(3/1変更分) 手術・学会等のため変更となる場合があります。詳細につきましてはお電話などでご確認ください。

診療科目	曜日/時間帯	月		火		水		木		金		土
		午前	午後	午前	午後	午前	午後	午前	午後	午前	午後	午前
外科	消化器 肛門 外科全般	院長	永吉	永吉	永吉綱 (非常勤)	外科	外科※3	院長	大内田 (九大)	永吉	院長 井上浩	永吉 井上浩
	救急・処置室	中塚		中塚		中塚		中塚		中塚		
	乳腺					院長★		院長★				院長★ 九大
内科	内科全般	久原 國弘 (10:00~)	國弘 (~17:00)	増谷 高田(非常勤) (10:30~)	國弘 (~17:00)	高田(非常勤) (10:30~)	高田※1 (非常勤) 堀(非常勤)	前田 高田(非常勤) (10:30~)	前田 久原	國弘		國弘
	血液腫瘍内科 内科全般					佐々木 (福大)	佐々木 (福大)					
	糖尿病	前田★	前田★	前田★			堤★ (非常勤)					
	循環器	吉峯★ (福大)	吉峯★ (福大)	中村 (副院長)	(吉峯)※2	中村 (副院長)		中村 (副院長)		志賀★ (福大)	志賀★ (福大)	
	呼吸器					藤田★ (福大)						
消化器内視鏡検査	増谷★	久原★	國弘★	増谷★ 國弘★	久原★	久原★	永吉★ 増谷★	増谷★	久原★	久原★	久原★	
整形外科 リハビリテーション科	深水	坂本★		坂本★	深水			中山 (九大)	坂本 小牧	深水 (14:30~)	整形 (非常勤)	

★の時間帯は、予約制になっています。

手術・学会出張等で変更となる場合がありますので詳細につきましては受付窓口へお尋ね下さい。

※1 水曜日午後の高田医師の診療は訪問診療終了後からとなります。

※2 火曜日午後の吉峯医師の診療は月曜日が休日の場合の予備日となります。

※3 水曜日午後の外科の診療は第1・3週が永吉医師、第2・4週が九大医師の担当になります。

※ 個人検診は随時実施しておりますが、11時までの受付となります。

※ 受付時間は16時までとなります。急患に関しましては、この限りではございません。

※ 不明な点等ございましたら、当院外来にお問い合わせください。